INFORME

IME

INSTITUTO DE
LOS MEXICANOS
EN EL EXTERIOR

2021

Salud

Ventanillas de Salud

Son espacios dentro de los Consulados en donde se ofrecen servicios de salud a los connacionales radicados en EUA, actualmente se cuentan con 2 ventanillas de salud móviles y 49 ventanillas de salud fijas.

1,217,855 PERSONAS ATENDIDAS 01 de enero al 14 de diciembre 2021:

4,406,123 ACTIVIDADES/SERVICIOS:

700 ALIADOS PARTICIPANTES:

Semana Binacional de Salud XXI

Este año, derivado de la contingencia por el COVID-19 y atendiendo las medidas sanitarias, la SBS XXI se llevó a cabo de manera presencial y vía digital. Por primera vez la SBS se amplió a Representaciones de México en América Latina y Canadá.

Resultados

446,161 Personas beneficiadas

5,232 Voluntarios participantes

1,255 Eventos realizados por la Red Consular

25,515 Servicios ofrecidos

1,599 Visualizaciones Impacto en redes sociales.

Ventanilla de Salud Mental

En colaboración con organizaciones enfocadas en salud mental se han puesto en marcha acciones de apoyo psicológico para la comunidad mexicana a través de charlas virtuales.

- En colaboración con la Secretaría de Salud y la Embajada de México en España se llevó a cabo el proyecto de implementación de la Ventanilla de Salud Mental (VSM) en España.
- Colaboración entre el IME, la SSA , Migrant Clinicians Network, la UNAM y la CSFMEU para la atención psicológica del Connacional en E.U.A.
- Ventanillas Virtuales de Salud Mental en las Embajadas en Irlanda, Reino Unido, Alemania y Francia.

Feria de Salud Para América Latina y el Caribe

El Instituto de los Mexicanos en el Exterior en colaboración con la Secretaría de Salud, llevaron a cabo este evento en favor de la diáspora, en un esfuerzo de acercar opciones de salud mental a la comunidad mexicana en América Latina y el Caribe durante la emergencia sanitaria por COVID-19.

Resultados

- 6 conferencias
- Estrés-reacciones, fuentes, consecuencias.
- Ansiedad y abuso de sustancias
- Necesidades en niños, adultos mayores, mujeres, cuidadores y personal de salud.
- Alteración en trastornos psiquiátricos.
- Manejo de duelo-libertad, seguridad, estilo de vida, muerte.
- Fatiga por compasión y autocuidado.
- 22,817 Visualizaciones en redes sociales

347,434 personas vacunadas contra COVID-19

IME
INSTITUTO DE LOS MEXICANOS EN EL EXTERIOR

Cultura

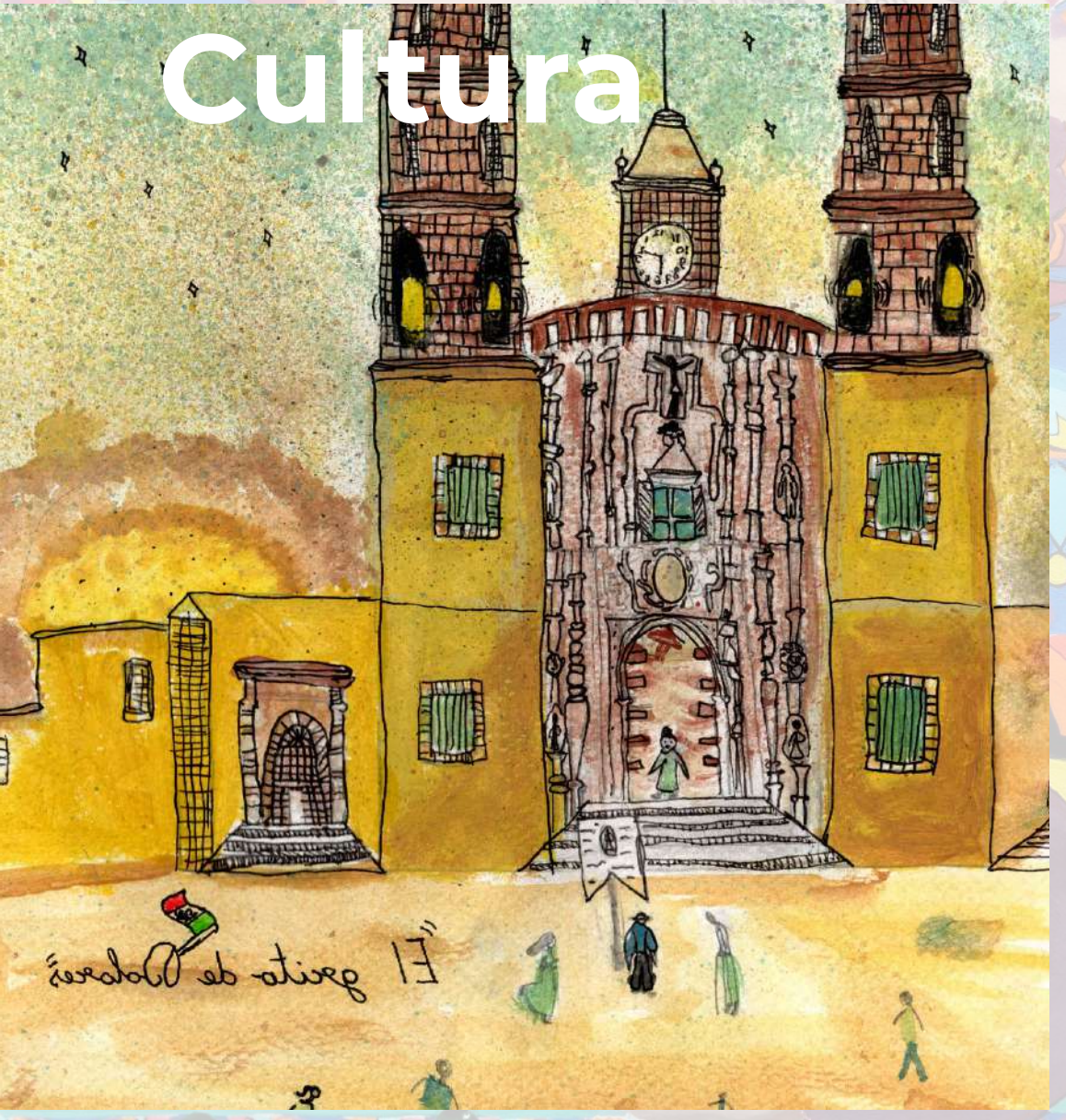

Semana Global de México

Del 31 de octubre al 6 de noviembre de 2021, se realizó la tercera edición que permite visibilizar la presencia y proyectos creativos, comunitarios y de innovación de las comunidades mexicanas en el exterior a través de presentaciones, conferencias, conciertos y otros eventos en todo el mundo.
Este año tuvimos un total de **441 eventos a nivel mundial**, en los que se promovió directa o indirectamente a México o a los mexicanos en el exterior, a través de la cultura, la gastronomía, la academia, la ciencia, la lengua, etc.

Eventos 2021

209 Eventos en América del Norte

50 Eventos en América Latina y el Caribe

113 Eventos en Europa

44 Eventos en Asía Pacífico

25 Eventos en Medio Oriente y África

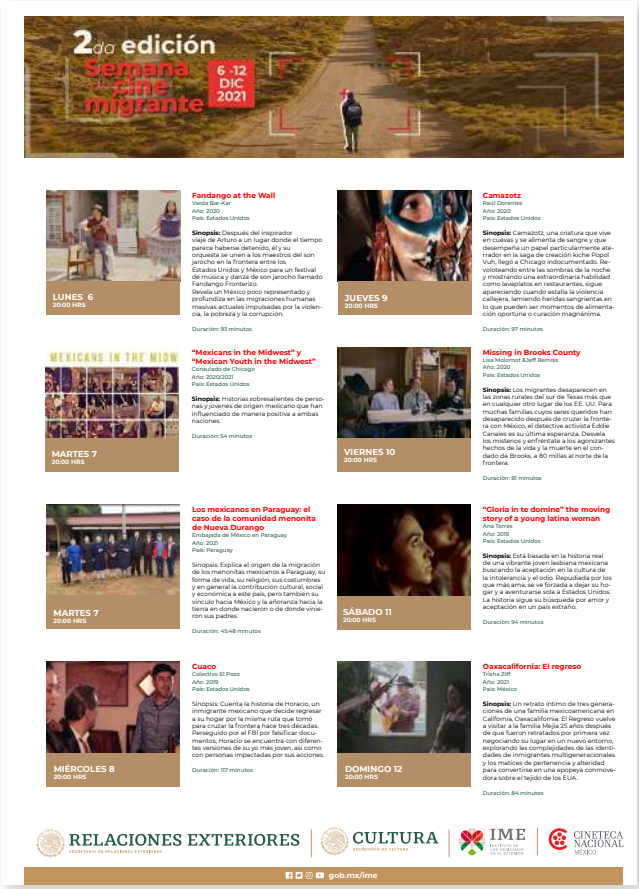

Semana de Cine Migrante

Del 6 al 12 de diciembre, en coordinación con la Secretaría de Cultura, la Cineteca Nacional y las Representaciones de México en el Exterior, se llevó a cabo la 2ª edición de la Semana de Cine Migrante. **Se proyectaron más de 20 materiales audiovisuales**, incluyendo documentales, largometrajes y cortometrajes, para visibilizar las diversas experiencias de los migrantes mexicanos y de esta manera generar conciencia y empatía en nuestro país con respecto a la cultura migrante, las problemáticas enfrentadas y, a su vez, reconocer a las y los creadores de cine de origen mexicano.

XXV Concurso de Dibujo Infantil “Este es mi México”

Del 31 de octubre al 6 de noviembre de 2021, se realizó la tercera edición que permite visibilizar la presencia y proyectos creativos, comunitarios y de innovación de las comunidades mexicanas en el exterior a través de presentaciones, conferencias, conciertos y otros eventos en todo el mundo.

- América Latina y el Caribe
- África y Medio Oriente
- Asia y Oceanía
- Europa
- México
- Estados Unidos-Región Oeste
- Estados Unidos-Región Este y
- Canadá

Comité seleccionó 12 dibujos ganadores que integrarán el Calendario del IME 2022.

Samara Camila Ramírez Vargas, 10 años, Portland.

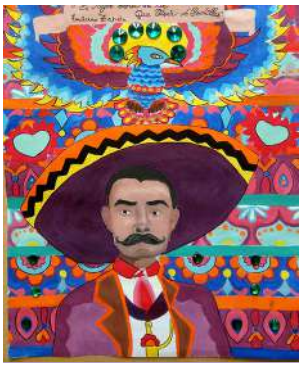

Sofía Tebani Beldjilali, 13 años, Argelia.

Mofei Mao, 12 años, China.

Sofía Valeria Carvajal Sanjuán, 14 años, Quintana Roo

Miguel Matías Vázquez Cova, 14 años, Venezuela.

Isabel Croci Cuevas, 10 años, Milán.

Karina de Sousa, 11 años, Brasil.

Samara Camila Ramírez Vargas, 10 años, Portland.

Ana Roberta Barrón Trejo, 14 años, Italia.

Alejandro Izarza Flores, 11 años, Ciudad de México.

María Julieta Nieta Cruz, 8 años, El Paso.

Ángelo Chan Po Chi, 8 años, Hong Kong.

Reto de Altares 2021

Dirigido a todas las personas mexicanas que viven en el exterior, con el fin de acercar a nuestras comunidades la cultura y tradiciones de México.
El concurso contó con dos categorías: i.) comunidades: dirigida a todas las personas mexicanas que residen en el extranjero y, ii.) Representaciones: para las Embajadas y Consulados de México.
Participaron más de 180 familias mexicanas, así como 86 Representaciones de México. Los ganadores de ambas categorías para el Reto de Altares 2021 fueron los siguientes:

RED GLOBAL MX

RED GLOBAL MX
MEXICANOS CALIFICADOS

Red Global MX

La *Red Global MX* es una organización compuesta por la sociedad civil que reúne a personas mexicanas calificadas que viven en el exterior, interesadas en la promoción del desarrollo de México.
La RGMX se conforma de Capítulos locales así como de Nodos México, que son las contrapartes mexicanas, conformadas por sector privado, público y/o universidades estatales que apoyan a los Capítulos con los proyectos a nivel local.

Actualmente, la RGMX cuenta con 71 Capítulos alrededor del mundo y 17 Nodos en México. En 2021 estableció el Nodo en Colima.

Actividades destacadas de la RGMX en 2021:

Día del niño y la niña

Para festejar a las y los niños mexicanos en todos los rincones del mundo, la Red Global MX Con realizó una transmisión de más de 9 horas ininterrumpidas, 18 conexiones en diversos lugares geográficos, más de 5300 visitas en Facebook y 6 mil 500 en youtube.

Semana de la Ciencia y Tecnología 2021

Organizada por la Red Global MX Capítulo España, en colaboración con los Capítulos en Alemania, Bélgica, Brasil, Corea del Sur, EE.UU., Francia, Japón, Países Bajos, Portugal, República Checa, Suecia y Uruguay, y la Embajada de México en España.
El tema de esta edición fue “Scientia Motus-Ciencia en Movimiento, Apostando por el futuro” y tuvo como objetivo incentivar a jóvenes mexicanos a acercarse y contribuir a la ciencia y a la búsqueda de alternativas para responder a las necesidades de la sociedad mexicana y los desafíos mundiales.

IME
INSTITUTO DE LOS MEXICANOS EN EL EXTERIOR

Semana Nacional de Conocimiento 2021

Evento realizado del 18 al 24 de octubre, organizado por la Red Nacional de Consejos y Organismos Estatales de Ciencia y Tecnología (REDNACECYT), en conjunto con aliados como la Red Global MX, principalmente el Nodo Hidalgo, la UNESCO, la OCDE, la Academia Mexicana de Ciencias, ADIAT, AMMCCYT, Somedicyt, DGDC UNAM, Movimiento STEM+ y labmx.
La Semana es una estrategia nacional para promover la ciencia y proyectarla como un pilar fundamental del desarrollo sostenible de nuestro país.

Presentación del Clúster Ferroviario de la Red Global MX

Fundado en el año de 2020 por el Capítulo Hessen (Alemania) de la Red Global MX, el Clúster Ferroviario RGMX reune a un grupo interdisciplinario de profesionistas mexicanos y alemanes que promuevan el intercambio de conocimientos, experiencias y capacidades en diversos ámbitos del sector ferroviario entre instituciones de México y Alemania.

En colaboración con la Embajada de México en Alemania, el día 5 de noviembre en el marco de la Semana Global 2021, se llevó a cabo una reunión de presentación del Clúster cuyo objetivo fue identificar opciones de cooperación técnica y académica entre México y Alemania para coadyuvar al desarrollo del sector ferroviario en México.

Presentación del Clúster Ferroviario de la Red Global MX

Fundado en el año de 2020 por el Capítulo Hessen (Alemania) de la Red Global MX, el Clúster Ferroviario RGMX reune a un grupo interdisciplinario de profesionistas mexicanos y alemanes que promuevan el intercambio de conocimientos, experiencias y capacidades en diversos ámbitos del sector ferroviario entre instituciones de México y Alemania.
En colaboración con la Embajada de México en Alemania, el día 5 de noviembre en el marco de la Semana Global 2021, se llevó a cabo una reunión de presentación del Clúster cuyo objetivo fue identificar opciones de cooperación técnica y académica entre México y Alemania para coadyuvar al desarrollo del sector ferroviario en México.

RED GLOBAL MX
MEXICANOS CALIFICADOS

Clúster del Sector Ferroviario

IME
INSTITUTO DE LOS MEXICANOS EN EL EXTERIOR

RECONOCIMIENTOS

Reconocimientos Ohtli y Mexicanos Distinguidos

Cada año, la Secretaría de Relaciones Exteriores, a través del Instituto de los Mexicanos en el Exterior, entrega los Reconocimiento Ohtli y Mexicanos Distinguidos

a mexicanas, mexicanos, latinas, latinos o sus descendientes nacidos en el extranjero quienes demuestren tener una trayectoria sobresaliente a lo largo de los años trabajando en beneficio de la comunidad de origen mexicano (Ohtli) y a ciudadanos mexicanos que cuentan una trayectoria sobresaliente en cualquier ámbito del quehacer humano y han puesto en alto el nombre de México en el exterior (Mexicanos Distinguidos).

En 2021 a través de las Representaciones de México en el Exterior, se entregaron

36 **Reconocimientos Ohtli**

32 **Mexicanos Distinguidos.**

Como es costumbre, la entrega de estos reconocimientos se realizó en el marco de celebraciones icónicas de nuestra nación como son: la batalla de Puebla, la Independencia de México y la Revolución Mexicana. Asimismo, cabe destacar que en 2021, por primera vez, se realizó una ceremonia regional para celebrar y reconocer a las y los galardonados en el Medio Oriente, misma que se llevó a cabo en el marco de la Semana de México en la Expo Dubái 2021.

IME
INSTITUTO DE LOS MEXICANOS EN EL EXTERIOR

Vinculación

Programa de Inmersión Cultural y Voluntariado 2021

En julio y agosto de 2021, se realizó la 2ª edición de Programa de Inmersión Cultural y Voluntariado, como resultado de un proceso de colaboración entre 25 instituciones federales, gobiernos estatales (Ciudad de México, Estado de México, Hidalgo, Jalisco y Michoacán) y municipales, así como aliados académicos y educativos, quienes, en coordinación con el IME, dieron la bienvenida a 78 estudiantes de origen mexicano provenientes de más de 60 universidades de Estados Unidos y Canadá. Durante su visita los estudiantes visitaron cerca de 30 municipios que fueron beneficiados directamente por las acciones del voluntariado, como reforestación, limpieza y remozamiento de espacios públicos, clases de inglés, diseño de proyectos, promoción económica, desarrollo comunitario y más.

IV Foro para Líderes Dreamers 2021

Del 19 al 21 de noviembre en la sede del Instituto Cultural Mexicano en Washington D.C., se realizó el IV Foro para Líderes Dreamers que contó con la participación de 76 jóvenes Dreamers provenientes de diversas regiones de los Estados Unidos. El objetivo de Foro fue desarrollar un espacio para promover el desarrollo de redes de trabajo e intercambio de experiencias de alcance regional y nacional para las y los líderes Dreamers y, de esta, manera, contribuir a su empoderamiento y la de sus comunidades en México y Estados Unidos.

A lo largo de los dos días, se realizaron cinco mesas de discusión, las cuales permitieron dialogar con representantes de la sociedad civil, gobiernos estatales y locales, funcionarios de la Secretaría de Relaciones Exteriores y, principalmente, la comunidad de Dreamers en Estados Unidos sobre temas de interés mutuo.

Participación cívica de los mexicanos residentes en el exterior

Como parte de los esfuerzos del IME para promover la participación y cultura cívica de las y los mexicanos en el exterior, en conjunto con el Instituto Nacional Electoral y la Dirección General de Servicios Consulares, se coordinaron actividades de vinculación, información/difusión y soporte para las Representaciones de México y las comunidades migrantes.
Durante los Procesos Electorales Locales 2020-2021, las entidades de Baja California Sur, Chihuahua, Ciudad de México, Colima, Guerrero, Jalisco, Michoacán, Nayarit, Querétaro, San Luis Potosí y Zacatecas, implementaron el voto de los mexicanos en el exterior.

Las actividades para fomentar la participación de las y los mexicanos en el exterior se llevaron a cabo en tres ejes

- Credencialización en el exterior
- Registro para votar
- Ejercicio del voto.

Los resultados son los siguientes:

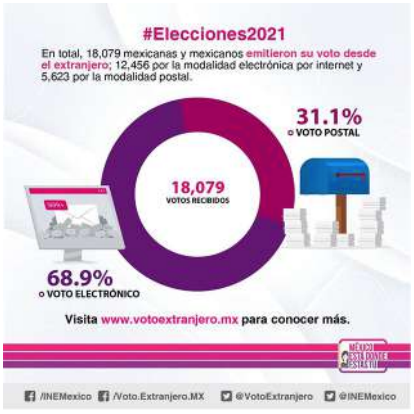

El IME trabaja de manera permanente con gobiernos estales y locales para ampliar la participación cívica de los mexicanos en el exterior en sus procesos electorales locales, incluyendo los estados que aún no cuentan con la posibilidad de que los mexicanos en el exterior participen en elecciones locales (10 en total).

Segunda Jornada Binacional para Artistas

Los días 9 y 10 de diciembre de 2021, se llevó a cabo en la Segunda Jornada Binacional para Artistas de origen mexicano basados en Estados Unidos, como resultado de un proceso de colaboración entre la Secretaría de Cultura, que en coordinación con el Instituto de los Mexicanos en el Exterior, dieron la bienvenida a 36 artistas de más de 30 ciudades, especializados en diversas áreas como pintura, escultura, canto, danza y diseño.

IME
INSTITUTO DE LOS MEXICANOS EN EL EXTERIOR

EDUCACIÓN

Educación

Más de 1.6 millones de personas mexicanas y de origen mexicano en el exterior que se beneficiaron de los programas de educación del IME, con el apoyo de 500 organizaciones einstituciones aliadas a nivel trasnacional.

Ventanillas de Orientación Educativa

-Las Ventanillas de Orientación Educativa (VOE) tienen presencia en 43 Consulados de México en Estados Unidos y en alianza con más de 500 socios locales realizaron 2,116 actividades para orientar sobre las opciones educativas en su localidad y en México, impactando a 1,242,510 personas.

2,116 Actividades

1,242,510 personas

VENTANILLA DE ORIENTACIÓN EDUCATIVA

-Semana Binacional de Educación (SBE 2021) se realizaron 682 actividades que beneficiaron a 381,930 personas, de las cuales 119,342 fueron mujeres, 61,335 hombres y 653 personas se identificaron como población LGBTQ+

682 Actividades

381,930 personas

Educación bilingüe y promoción del español

-Un salto cualitativo fue la asignación de **5,000 colecciones de Libros de Texto Gratuitos**, con un total de 215 mil libros de español en 36 Consulados de México en Estados Unidos.

-Se fortaleció la colaboración con CABE (California Association for Bilingual Education) para promover programas de cooperación internacional en materia educativa bilingüe entre México y el estado de California.

Enfoque de IME becas sólo para estudiantes y nuevas alianzas.

IME BECAS

-Esta iniciativa logró la multiplicación de fondos por un monto de 2 millones de dólares que con la colaboración de 136 instituciones tanto públicas como privadas, se becaron a más de 3,500 estudiantes mexicanos y de origen mexicano.

3,500 Estudiantes becados

- Becas a estudiantes DACA, beneficiando a 774 Dreamers de origen Mexicano. 702 recibieron la National Scholarship de hasta $33,000 dólares y 72 recibieron la Opportunity Scholarship de $80,000 dólares.

774 Dreamers Becados

IME
INSTITUTO DE LOS MEXICANOS EN EL EXTERIOR

“La educación no cambia al mundo; cambia a las personas que van a cambiar el mundo”

Paulo Freire.

Alianza Educativa SEP-SRE para atención de la diáspora mexicana

-Por primera vez se firma un “Convenio general de Colaboración entre la Secretaría de Relaciones Exteriores y la Secretaría de Educación Pública” con el fin de sistematizar la atención educativa a las personas mexicanas que viven el exterior.

- Se desarrolló la plataforma **MEXTERIOR**, que brinda información actualizada sobre la oferta educativa del Gobierno de México para las personas mexicanas que se encuentran en el extranjero, así como trámites para la incorporación o reincorporación de estudiantes mexicanos que desean continuar sus estudios en México.

-En 2021, se contó con la participación de **26 maestras mexicanas en el Programa de Intercambio de Maestros México-EUA** procedentes de 8 estados de la República Mexicana, atendiendo a 1,184 alumnos de varias nacionalidades.

2,116 Alumnos atendidos

Educación a Distancia

-Se promovieron **6 convocatorias de bachillerato a distancia a nivel mundial**, en la que están inscritos cerca de **mil estudiantes.**

-Se actualizó el Convenio de Colaboración con el **INEA** para fortalecer y ampliar los servicios y la cobertura de Plazas Comunitarias en EUA. Esta alianza permitió mantener la **operación de 250 Plazas Comunitarias en EUA, en las que se atiende un promedio de 23 mil alumnos** en estudios de primaria, secundaria, además de tener acceso a clases de inglés y a cursos que los capacitan para mejores posiciones laborales.

DEPORTES

Activación Física y deportes

El IME, a través de la Red Consular y con el apoyo de las Ventanillas de Salud, impulsa el desarrollo de actividades que buscan fomentar el hábito del ejercicio y la activación física tales como caminatas, paseos, torneos deportivos, zumbatones, recorridos en bicicletas, clases de yoga, entre otras.

Resultados 2021

39,260 Personas atendidas

147 Eventos

104 Aliados participantes

Nacionales Y Paranacionales Conade

Gracias al trabajo que se ha realizado en los últimos años, se firmará un Convenio de Colaboración entre el IME y la CONADE para fortalecer la promoción y difusión de las actividades deportivas e identificar atletas y paratletas mexicanos de alto rendimiento que deseen representar a México en competencias internacionales.

94 Participantes entre atletas entrenadores y delegados.

70 Jóvenes atletas, 54 mujeresy 16 hombres.

5 Disciplinas: Taekwondo, boxeo, luchas, fútbol femenil y tiro deportivo.

IME
INSTITUTO DE LOS MEXICANOS EN EL EXTERIOR

Carrera-caminata virtual en conmemoración del Día Internacional del Deporte para el Desarrollo y la Paz (6 de abril)

- La República Checa,
- Bolivia,
- Dinamarca,
- Arabia Saudita,
- Kenia,
- Nicaragua,
- Paraguay,
- Roma,
- Tenerife,
- Indonesia,
- Moscú,
- Estado Unidos
- Canadá.

300 Personas

22 Representaciones

Carrera-caminata virtual en favor de la Igualdad de todas las personas mexicanas en el exterior

En favor de las comunidades: LGBT+, Pueblos y Comunidades originarios, Indígenas y Afro-mexicanos, personas con discapacidad, mujeres, niñas y adolescentes

Más de 100 mexicanos en 40 países

12 Medallas: 1 de oro, 3 de plata y 8 de bronce

INCLUSIÓN FINANCIERA

Inclusión financiera

IME - PROFECO

Se coordina con PROFECO la proyección de videos, la puesta de pizarrones y la inclusión de banners en los Consulados y sus sitios Web, con información actualizada sobre las remesadoras y sus tarifas Estados Unidos.

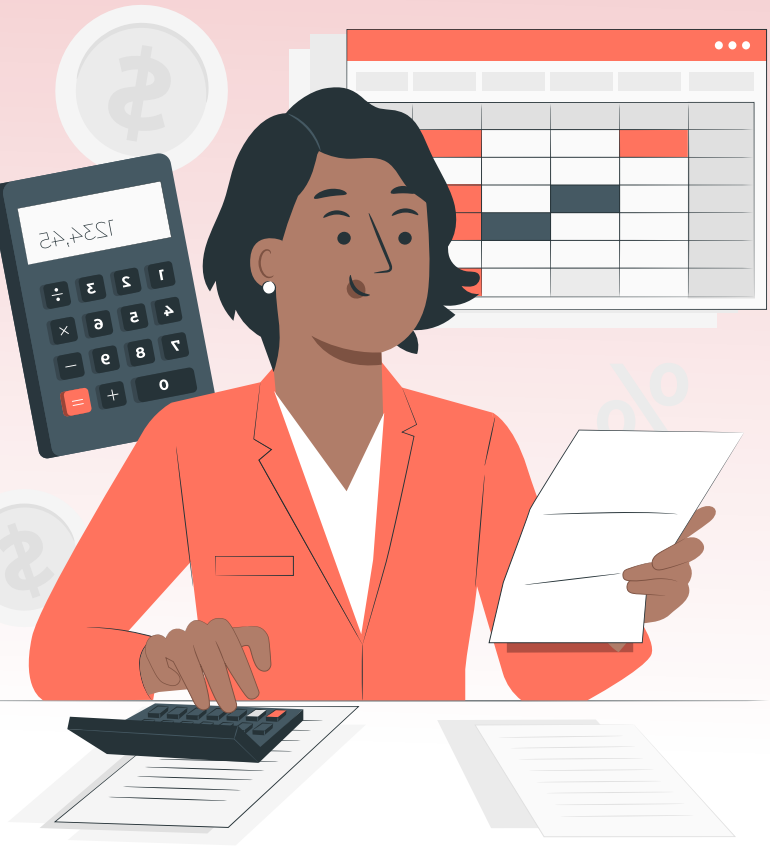

SNEF 2021

- El IME además de haber sido la cara internacional del principal foro nacional en educación financiera, género más de 1 millón de impactos (1,101,689), 1/3 parte del total de participantes del evento.
- Se coordinaron 281 actividades de la SNEF 2021 a través de 45 Representaciones de la Red Consular para transmitir la importancia del potencial financiero de nuestros connacionales.

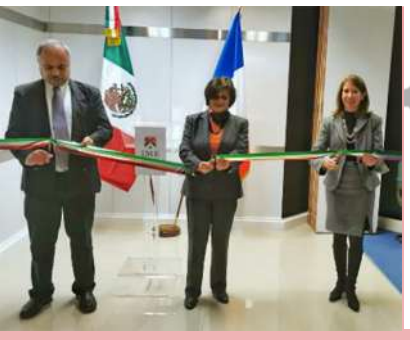

Ventanillas de Asesoría Financiera

Hoy en día operan 45 VAF en los Consulados de México en el Exterior ofreciendo diferentes servicios financieros a los connacionales.
Este 2021:
 Se aperturaron 4 nuevas VAF en Francia, Denver, Mc Allen y Milwaukee.
 Se inició el proceso de apertura de las VAF en San Juan Puerto Rico, Phoenix, Montreal, Reino Unido e Italia.
 Se trabaja con la organización Qualitas Foundation con sede en New York para estructurar una colaboración y plan de trabajo que permita tener aliados en las VAF de Presidio, Washington, Detroit, Omaha, Saint Paul.
 Se acordaron los lineamientos para las Unidades Móviles Comunitarias (UMC) y así ampliar la cobertura de connacional).

560,480 Personas atendidas por las VAF en 2021, versus 2, 351,605 para el período 2014 – 2020.

2,084 Aliados VAF (instituciones, organizaciones privadas y empresas)

23 Capacitaciones virtuales impartidas a las VAF junto con CONSAR, IMPI, Banco del Bienestar, IMSS, SAT, etc. 100% más que en 2020.

SEFIME 2021

La Red Consular en Norteamérica, **LATAM** y el Caribe, socios locales e instituciones financieras públicas y privadas participaron en 855 actividades impactando en casi 2 millones de personas en medios digitales.

Programa de Bancarización Migrante

Se han aperturado 2,971 cuentas, de las cuales 1,760 en 2021, es decir 59% del total.

Programa Consular de Emprendimiento para Mexicanas en el Exterior 2021.

Participan 11 consulados en Estados Unidos y Canadá con el propósito de empoderar a las mujeres migrantes para crear o consolidar un negocio.

- Lo integran 200 mexicanas.
- En la 2ª edición se busca la participación de 21 consulados, en EUA, Canadá y Europa para lograr impactar a más de 400 mujeres.

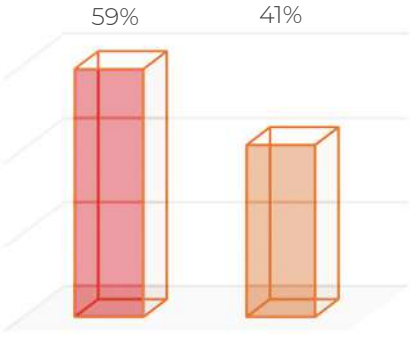

IME
INSTITUTO DE LOS MEXICANOS EN EL EXTERIOR

América latina y el Caribe

Primera reunión de trabajo con titulares de las Representaciones Diplomáticas y Consulares de México en América Latina y el Caribe.

Se realizó una reunión en coordinación con la Subsecretaría para América Latina y el Caribe con el objetivo de reactivar y presentar las actividades y servicios del IME a las representaciones en la región.

"Encuentro CELAC de Instituciones Gubernamentales de Atención a la Diáspora"

Participaron representantes de 29 países de la región, el Director de la sede subregional de la Comisión Económica para América Latina y el Caribe en México, Dr. Hugo Eduardo Beteta, y la copresidenta y profesora asociada de The New School, Dra. Alexandra Délano.

Temas:

- 1) Retos actuales de la migración en América Latina y el Caribe
- 2) Experiencias nacionales "Las organizaciones de la comunidad migrante latinoamericana y su vinculación con su país de origen, antes y durante la pandemia"
- 3) Experiencias institucionales y buenas prácticas "Atención integral a los migrantes en retorno."

Además se incentivó la participación de los países de la región en actividades de inclusión financiera, salud, igualdad de género y vinculación como:

- Foro “Mujeres Mexicanas en América Latina”
- “Historias de mexicanas chidas para niñas chidísimas”
- “Primera Feria de Salud Mental en América Latina”
- “Primer Encuentro de Comunidades Mexicanas LGBTQ+ en el Exterior”, “Semana de integración financiera para mexicanos en el exterior”
- “Semana nacional de educación financiera”
- “Semana de atención e información para mexicanas en el exterior”
- “Primera Feria de Salud Mental para América Latina y el Caribe”

IME
INSTITUTO DE LOS MEXICANOS EN EL EXTERIOR

IME
INSTITUTO DE
LOS MEXICANOS
EN EL EXTERIOR

Igualdad de género e inclusión

Conversatorio “Mujeres Mexicanas en América Latina y el Caribe”

Febrero
19 mujeres migrantes con la colaboración de 18 Representaciones de México en América Latina y el Caribe.

6,890 Visitas en redes sociales

Sesiones de lectura del libro “Historias de Mexicanas chidas para niñas chidísimas”

De abril al junio del 2021
5 mujeres participantes en el libro: “Mujeres chidas para niñas chidísimas” de la autora Luciana Biondo e Inés Hüni

9,582 Visitas en redes sociales

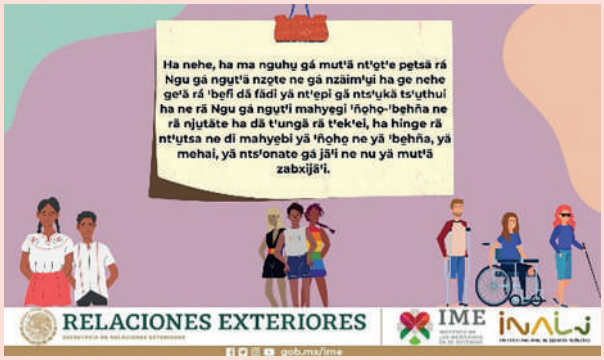

Traducción de materiales del IME a lenguas originarias en apoyo del INALI e INPI

En colaboración con la red consular de Estados Unidos y Canadá se identificaron 60 de las 68 lenguas registradas actualmente por el INALI

Con esta información, el INALI tradujo el material del IME a 7 lenguas originarias:

Náhuatl, Mazahua, Mixe, Mixteco, Purépecha, Tzeltal, Otomí y Hñahñu

Pronunciamiento “Zona Segura”

Mayo: en el marco del Día Internacional contra la Homofobia, la Transfobia y la Bifobia, las Representaciones de México

Participación:
58 Consulados, Embajadas, Delegaciones y Misiones de México

Primer Encuentro de Comunidades LGBT+ en el Exterior

25,712 Visitas durante las transmisiones

Junio y julio
Participación: Más de 80 personas migrantes pertenecientes a la comunidad LGBT+

Inauguración “Ventanilla de Atención Integral a Pueblos Originarios e Indígenas de México en el Exterior” (VAIPOIME)

Agosto, Consulado de México en Orlando

IME
INSTITUTO DE LOS MEXICANOS EN EL EXTERIOR

Conversatorio "Expectativa VS Realidad: Mexicanos Hablantes de Lenguas Indígenas en el Extranjero"

Octubre
Alrededor de 20 mexicanas y mexicanos en el exterior, hablantes de lenguas indígenas

25,712 Visitas

Concurso de fotografía "Mujeres En Contextos Migratorios, Eliminando la Discriminación"

PRIMER LUGAR
María de Lourdes Ramírez

Difusión del Material “68 Voces”

Se difunde a través de las redes sociales del IME la serie animada de 41 cuentos indígenas mexicanos, creada y dirigida por Gabriela Badillo con la cual se promueve el fomento a la lectura, la preservación de las lenguas y la cultura mexicana.

- Hola Combo Canal
- Once
- INALI
- INPI
- Ruta Maya
- Coffee SLCFS Mast

Semana de Atención e Información Para las Mexcanas en el Exterior (SAIME)

Noviembre
85 intervenciones por parte de las Representaciones de México en el Exterior

8,723 Visitas totales

IME
INSTITUTO DE LOS MEXICANOS EN EL EXTERIOR